

Instalação e Actualização dos programas APKomp

A - Instalação

(Definições)

- a.1.1- No caso de estar a instalar o programa no computador onde vai residir a base de dados, está a fazer uma instalação do tipo **servidor**.
- a.1.2- No caso de estar a instalar o programa num terminal/posto de trabalho que acede à base de dados do servidor, está a fazer uma instalação do tipo **cliente**.
- a.1.3- No caso de o programa ser instalado num único computador, a instalação diz-se do tipo **monoposto**.

(Pré-instalação)

- a.2.1- No caso de uma instalação do tipo **servidor** e do Sistema Operativo ser o Windows 95, 98 ou ME, deve-se assegurar que o disco **C:** esteja partilhado com o nome de partilha **C**. Isto não se torna necessário no caso de ser uma instalação do tipo monoposto.
- a.2.2- No caso de uma instalação do tipo **servidor** (não monoposto) e do Sistema Operativo ser o Windows NT, 2000, XP, Vista ou Windows Server 2003/2008 criar uma pasta **S** no servidor, com as permissões devidas, na raiz do disco **C:**. Neste caso, deve-se partilhar essa pasta com o nome **S**, com as permissões de partilha devidas, seguindo-se a criação de uma unidade de rede **S:** mapeado para **\\SERVIDORS**.
- a.2.3- No caso de uma instalação do tipo **cliente** deve-se criar no computador terminal uma unidade de rede **S:** para **\\SERVIDORC** se for instalação tipo **a.2.1** e para **\\SERVIDORS** se for instalação tipo **a.2.2**.

(Instalação)

- a.3.1- Reiniciar o computador e Introduzir o CD no CD-ROM do seu computador se tiver CD (o CD arranca automaticamente) ou corre ficheiro de instalação (por exemplo. seguros-instalar.exe / seguros-actualizacao.exe),.
- a.3.2- Seguir as instruções. No caso de ter alguma dúvida, contactar a Apkomp.

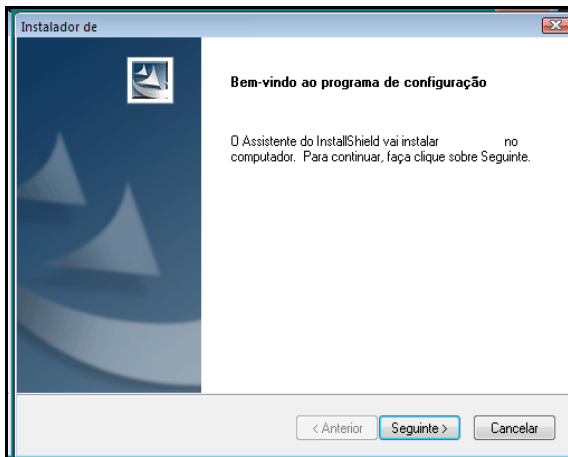

a.3.3-

Em segundo plano tem o símbolo do programa. Em primeiro plano tem a janela **Bem-vindo**. Clicar em **Seguinte**.

a.3.4-

Na janela **Contrato de licença** (ler o contrato) clicar em **Sim** para avançar

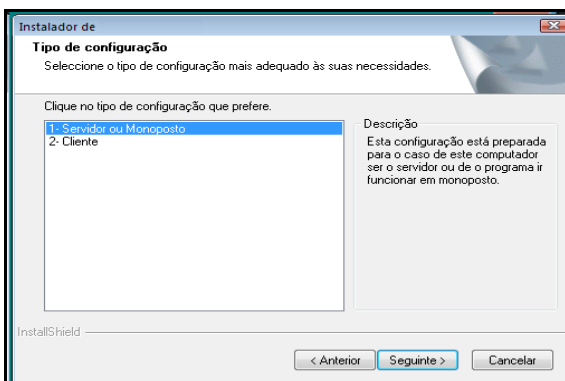
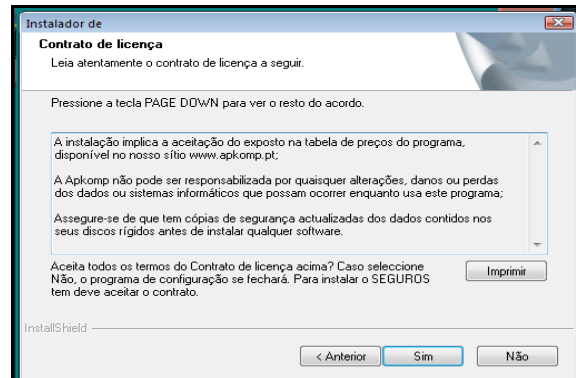

a.3.5-

Na janela **Tipo de Configuração** escolher **1- Servidor ou Monoposto** caso a instalação seja do tipo *servidor* ou *monoposto*, ou escolher **2- Cliente** caso a instalação seja do tipo *cliente*. Clicar em **Seguinte**.

a.3.5-

Na janela **Nº de Utilizador** clicar em **Seguinte**. (Nota: só mudar se tiver mais de uma base de dados; por defeito deixar 0)

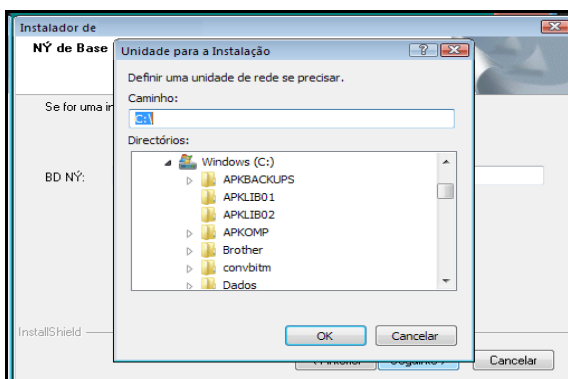
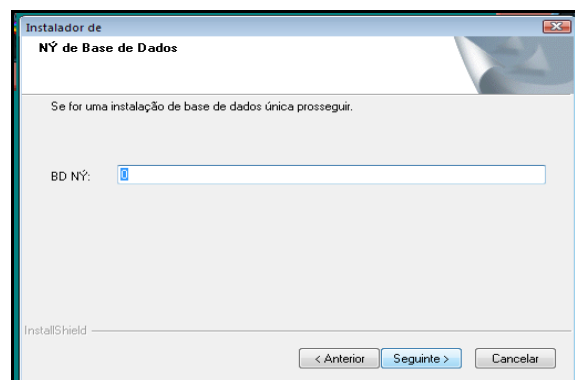

a.3.6-

Na janela **Unidade para Instalação**, escolher a unidade em **Unidades**. Dever-se-á escolher **C:** no caso de uma instalação do tipo *cliente*, *monoposto* ou *servidor* (a.2.1). Dever-se-á escolher **S:** no caso de uma instalação do tipo *servidor* (a.2.2). Clicar em **Seguinte**.

- a.3.7- Se estivermos perante a instalação do tipo **cliente** aparecerá ainda a janela **Localização do disco do Servidor**. Em **Unidades** localizar o disco **S:**. Em **Pastas** localizar a pasta **\APKOMP\APKLIB01**. Clicar **Seguinte**.

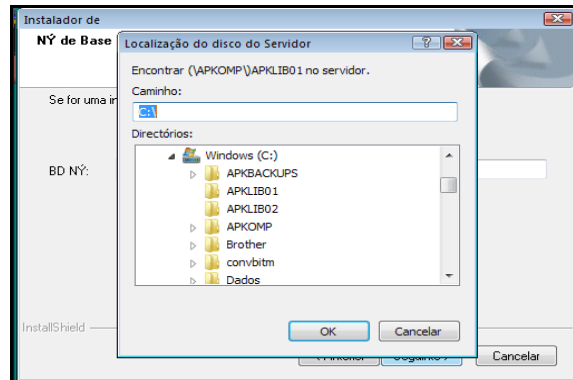

- a.3.8- Quando visualizar na janela **Informação** "Instalação Concluída com Sucesso" clicar em **Ok**.
- a.3.9- Está no **Ambiente de Trabalho do Windows**. Reiniciar o Computador e Reindexar.

B - Actualização

- b.1- O procedimento nas actualizações é o mesmo que o efectuado nas instalações. Deve-se ter no entanto em conta as notas que se indicam a seguir.
- b.2- Efectuar uma cópia de segurança (**Importante**) a pesar de o sistema de instalação já o fazer.
- b.3- A actualização dever ser feita primordialmente no **servidor**. Na maior parte dos casos, isso basta. No entanto, se se verificar comportamentos estranhos, deve-se também fazer as actualizações nos computadores **clientes** (também designados por terminais).
- b.4- Nenhum computador deve ter a aplicação aberta, quer seja **servidor** ou **cliente**.