

CLÍNICA

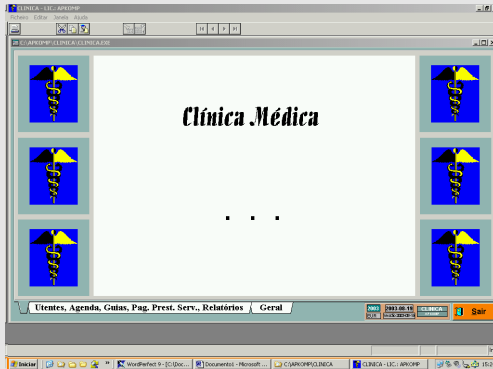

Programa Clínica composto por
Módulo 1: Utentes, Agenda Clínica e Gestão Administrativa desde a Recepção do Utente até ao Pagamento aos Prestadores de Serviços.
Módulo 5: Transferência de Dados.

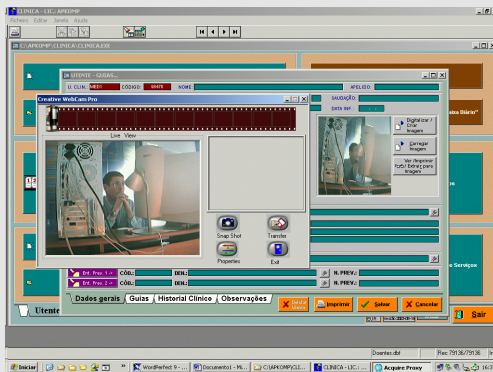

Utentes

- Dados gerais: Associação ao Prest. de Serviços que indicou o Utente, à(s) Entidade(s) Previdência(s) e à ficha de Cliente (Utente-Cliente).
- Guias: Visualização integrada da lista das Guias emitidas ao Utente.
- Historial Clínico (Arquivo e Digitalização): Associação a documentos Word ou a qualquer outro tipo de ficheiro; Digitalização de imagens e documentos.

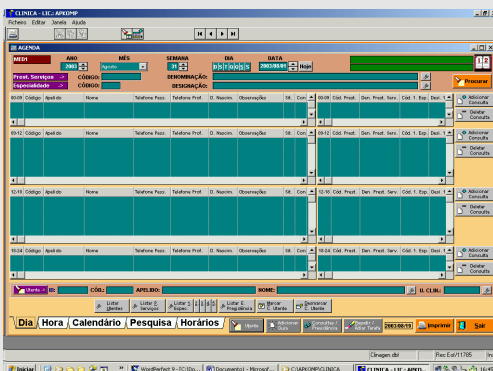

Agenda Clínica

- Definição dos Horários dos Prestadores de Serviços.
- Marcação e desmarcação fácil e automatizada das Consultas ou Esperas.
- Quantificação do nº de Consultas por Entidade Previdência.
- Filtro /busca das Disponibilidades ou Consultas marcadas por Data, por Utente, por Prestador de Serviço, por Especialidade, por Situação, etc.
- Adição/Abertura de Utente ou Guia directamente a partir da Agenda.

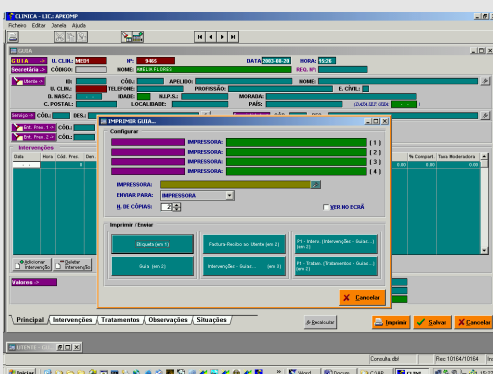

Guias

- Guia de registo da Recepção do Utente, das Intervenções e Tratamentos.
- Emissão da Etiqueta de atendimento/acompanhamento do Utente
- Emissão da Factura-Recibo ao Utente.
- Definição das Situações da Guia (aberta / fechada,...)
- Relatórios diversos (Dados da Guias, P1, ...)

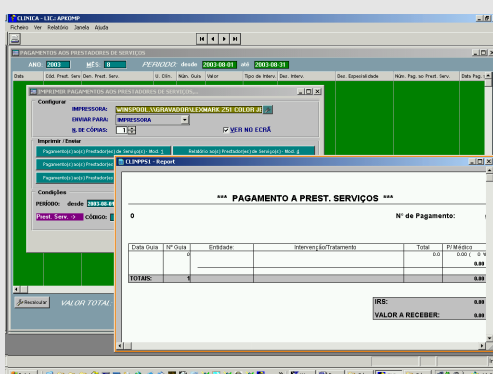

Pagamentos aos Prestadores de Serviços

- Cálculo dos valores a pagar aos prest. de serviços, baseado nos valores das guias e nos valores indicados em tempos normais e extras dos prestadores de serviços, e conforme % indicadas nas fichas dos prestadores de serviços e outros parâmetros.
- Emissão das Folhas de Pagamento aos Prestadores de Serviços.

APKomp - Informática e Engenharia, Lda.

Lisboa: Rua Padre Luís Aparício, 11, 4º C -- 1150-248 LISBOA

Porto: Praça Gen. Humberto Delgado, 287, S/L Dto -- 4000-288 PORTO

Coimbra: Rua Principal, Casa Telhada -- 3040-755 CERNACHE

Telefone Comercial: 808 301 222 Telemóvel Comercial: 93 787 0 787

geral@apkomp.pt www.apkomp.pt

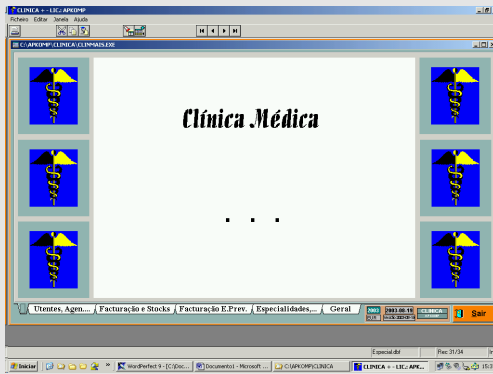

- Programa Clínica composto por
- Módulo 1: Utentes, Agenda Clínica e Gestão Administrativa.
 - Módulo 2: Gestão de Stocks, Facturação de Artigos aos Utentes, Contas Correntes.
 - Módulo 3: Facturação às Entidades Previdência.
 - Módulo 4: Especialidades.
 - Módulo 5: Transferência de Dados.

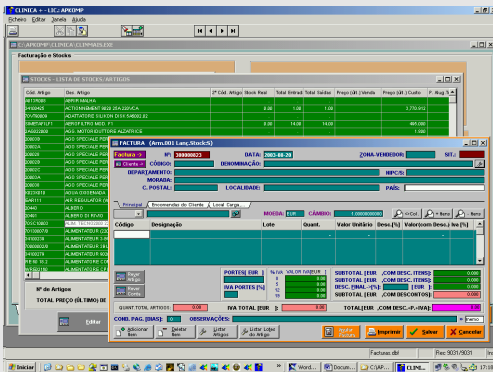

Gestão de Stocks,...

- Abertura de artigos, movimentação de artigos, relatórios diversos.
- Notas de Encomenda, Notas de recepção e Notas de Devolução aos Fornecedores.
- Facturação de Artigos aos Utentes: Facturas, Recibos, Notas de Crédito, Notas de Débito, e Vendas a Dinheiro,
- Contas Correntes Clientes e outras Contas.
- Relatórios diversos: Facturas por pagar, Volumes de Facturação, etc.

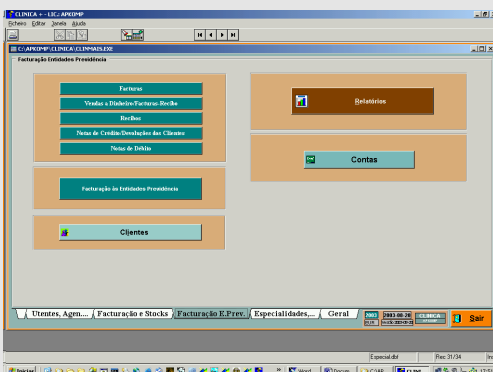

Facturação às Entidades Previdência

- Cálculo dos valores a facturar às Entidades Previdência, baseado nos valores das guias e em parametrizações diversas.
- Emissão das Facturas às Entidades Previdência, sendo o modelo de factura configurável em função da Entidade Previdência.
- Relatórios diversos: Facturas por pagar, Volumes de Facturação, etc.

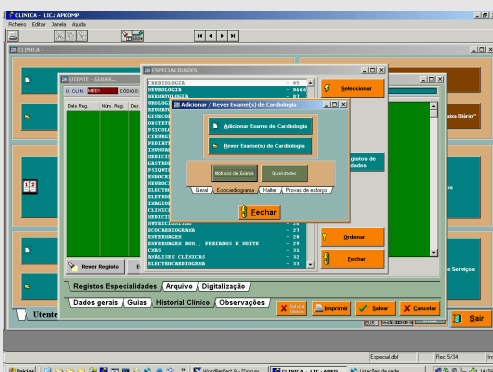

Especialidades

- Estruturado para permitir criar e evoluir as especialidades, conforme necessidades das clínicas.
- Em Utentes, visualização integrada dos registos de exames,...das especialidades.

Transferência de Dados

- Configuração/parametrização de critérios na Transferência de Dados entre Unidades Clínicas.
- Alojamento de FTP.
- Configuração On Line tecnologia Terminal Server.

APKomp - Informática e Engenharia, Lda.

Lisboa: Rua Padre Luís Aparício, 11, 4º C -- 1150-248 LISBOA

Porto: Praça Gen. Humberto Delgado, 287, S/L Dto -- 4000-288 PORTO

Coinbra: Rua Principal. Casa Telhada -- 3040-755 CERNACHE

Telefone Comercial: 808 301 222 Telemóvel Comercial: 93 787 0 787

geral@apkomp.pt www.apkomp.pt