

GCREDITO

Aplicação destinada à gestão de Gabinetes de Mediação de Créditos

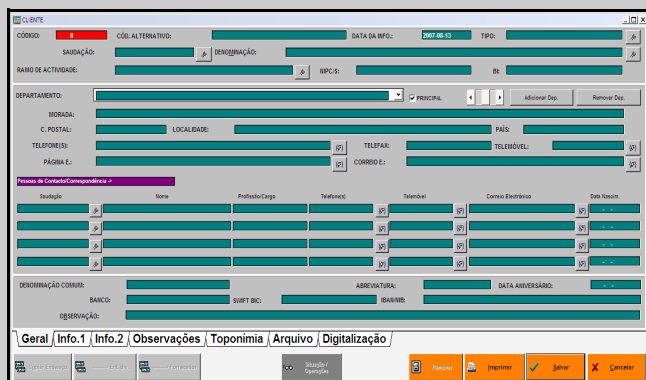
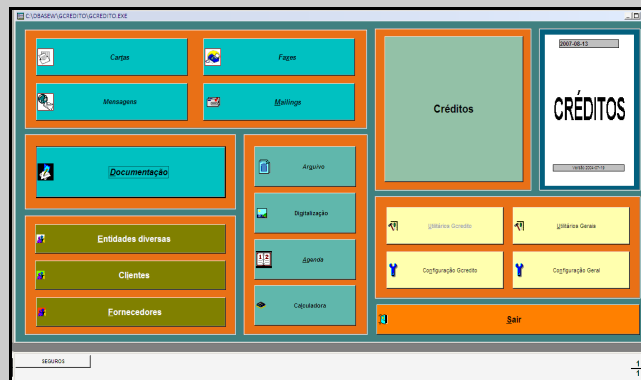

Entidade de Crédito, Clientes e Outras entidades

Abertura de vários tipos de entidades, os Clientes (Proponentes), Entidade de Crédito, Avalistas, Vendedores, etc... A ficha de cada entidade permite introdução de toda informação associada com a entidade, moradas, correio electrónico, telefones, pessoas de contacto, etc. Permite criação de arquivos digitais associados a cada uma das entidades com imagens digitalizadas (pdf, tiff, jpg etc.), documentos (Word, Open Office etc.), folhas de cálculo (Excel, Open Office etc.) e outros ficheiros. Permite associar a cada entidade uma ficha de planificação de contactos (C.R.M.)

Contratos de Crédito, Propostas de Crédito

Possibilidade de abertura de propostas de crédito, da gestão das propostas pendentes e de contratos aceites pelas Entidades de Crédito. Possibilidade de introduzir todas as entidades associadas ao crédito, informação dos Proponentes (rendimentos, empregador, etc.), contas bancárias, informação do crédito (valor pedido, valor concedido, prestações) etc. Permite criação de arquivos digitais associadas a cada uma dos contratos com imagens digitalizadas (pdf, tiff, jpg etc.), documentos (Word, Open Office etc.), folhas de cálculo (Excel, Open Office etc.) e outros ficheiros.

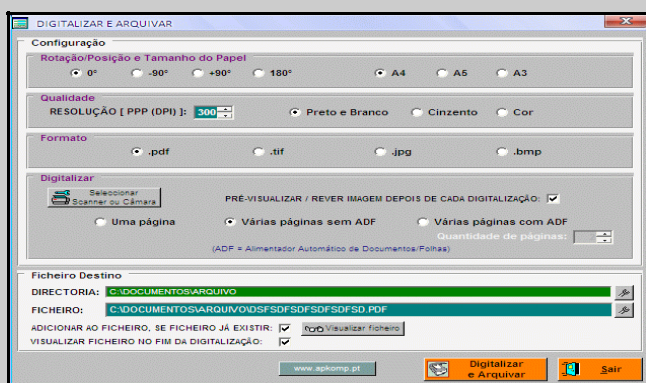
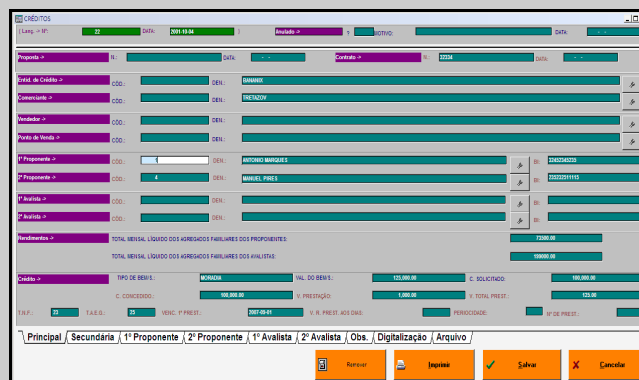

Digitalizar, Arquivar e Conectar Documento

Possibilidade de digitalização automática, utilizando a ferramenta de "Digitalizar, Arquivar e Conectar Documento", que, além de outras potencialidades, permite de uma forma fácil, sequencial e automática:

- 1) digitalizar em formato .pdf ou .tif, uma ou várias páginas, em scanner com ou sem ADF (Alimentador Automático de Documentos/Folhas);
- 2) arquivar num novo ficheiro ou arquivar num (adicionar a um) ficheiro já existente;
- 3) conectar automaticamente o ficheiro ao contrato de crédito, entidades,.... permitindo a rápida visualização do documento/imagem a partir do contrato de crédito, entidades,....

APKomp - Informática e Engenharia, Lda.

Lisboa: Rua Bernardim Ribeiro, 20, 2º - 1150-071 LISBOA

Porto: Praça Gen. Humberto Delgado, 287, S/L Dto - 4000-288 PORTO

Coimbra: Rua Principal, Casa Telhada - 3040-755 CERNACHE

Telefone Comercial: 808 301 222 Telemóvel Comercial: 93 787 0 787

geral@apkomp.pt www.apkomp.pt

Documentação

Possibilidade de criar um arquivo digital de documentos, correio electrónico, legislação e outras informações

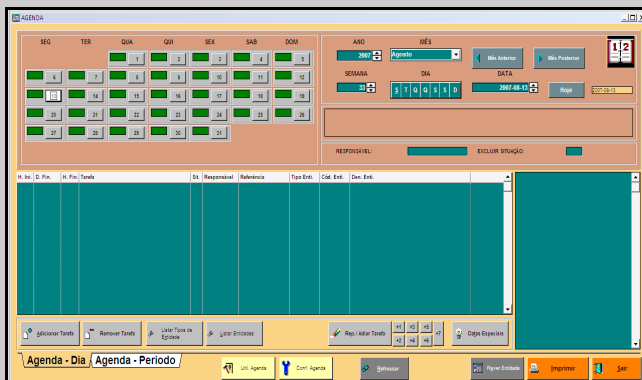
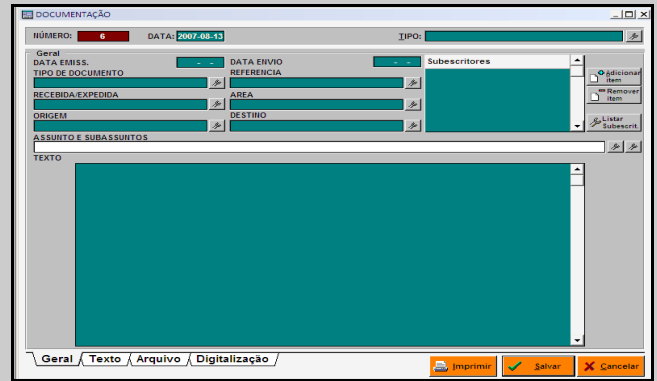

Agenda

Interligada às entidades, com repetição, adiamento e controle das tarefas por responsável, etc...

Calculadoras

Básica, de Rolo, Conversor de Moeda e várias Funções de Cálculo e Simulações Financeiras.

Data	Taxa J.	Descrição	Débito	Crédito	Juros Dev. Acum.	Capital Devedor	Total Devedor
2007-08-01	5,00%	Saldo Inicial	10000,00		0,00	10000,00	10000,00
2007-08-21	5,00%	Primeiro Pagamento		25000,00	0,00	10000,00	30000,00
2007-08-28	5,00%	Segundo Pagamento		55000,00	0,00	10000,00	30000,00

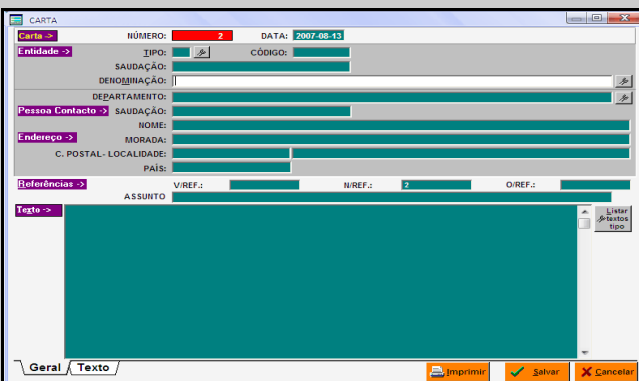

Cartas, Faxes, Mensagens e Mailings

Possibilidade de definir textos tipo, e de, em mailings, seleccionar diversas entidades para destinatários. Possibilidade de envio directamente por correio electrónico ou por fax.